

**DIAP DE LEIRIA E SUAS SECÇÕES**  
**VIOLÊNCIA DOMÉSTICA**  
**INFORMAÇÃO-SÍNTESE JANEIRO A JUNHO DE 2019**

---



# Violência Doméstica - Informação-síntese

DIAP de LEIRIA e suas Secções

Janeiro a Junho de 2019



MINISTÉRIO PÚBLICO  
PORTUGAL  
EM DEFESA DA LEGALIDADE DEMOCRÁTICA

---

Inquéritos instaurados: **528**

---

Detenções: **36**

---

Prisão preventiva: **17**

---

Obrigaç o de perman ncia na habitaç o: **6**

---

Proibiç o de contactar com a v tima: **18**

---

Proibiç o de permanecer na resid ncia onde habite a v tima: **15**

---

Teleassist ncia: **42**

---

## DETENÇÕES (total: 36)

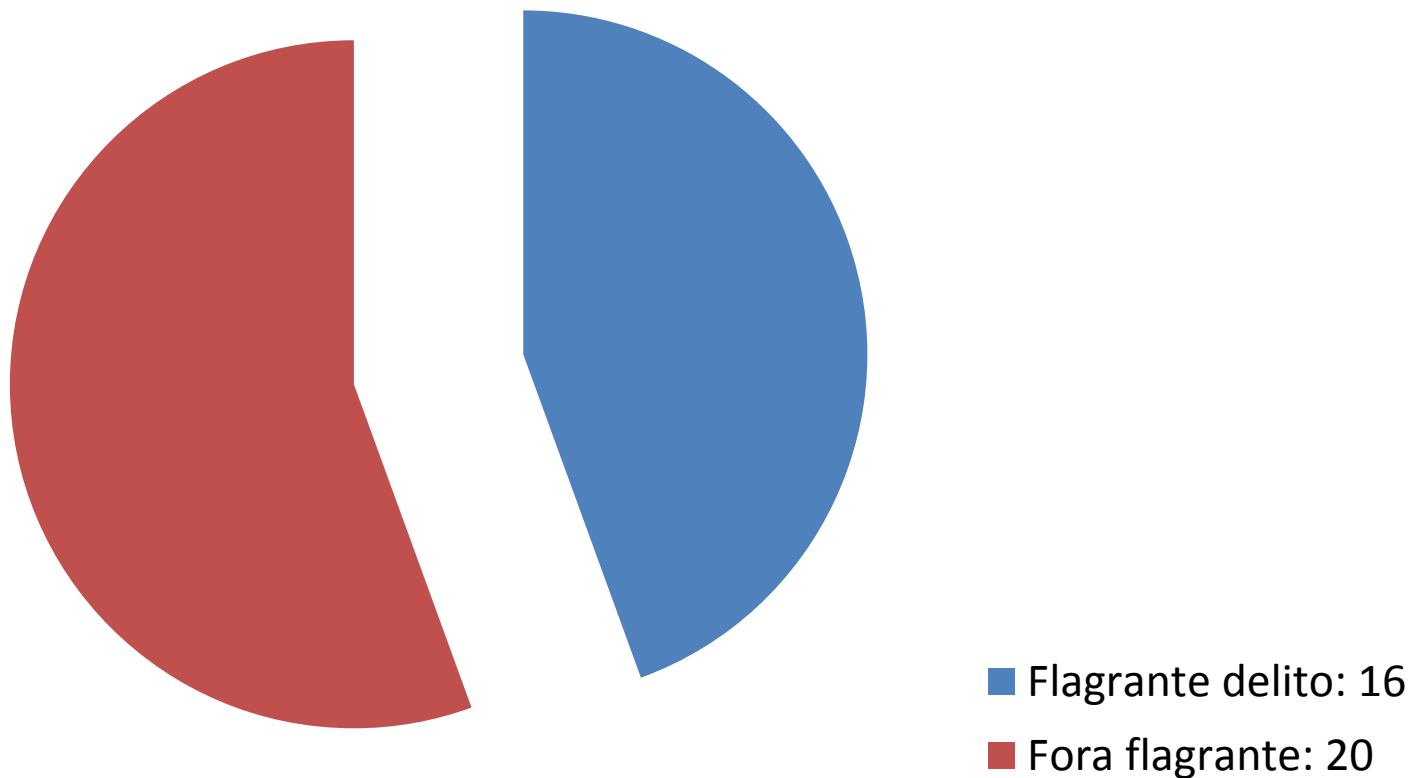

# Violência Doméstica - Informação-síntese

DIAP de LEIRIA e suas Secções

Janeiro a Junho de 2019



MINISTÉRIO PÚBLICO  
PORTUGAL  
EM DEFESA DA LEGALIDADE DEMOCRÁTICA

## Medidas de Coacção

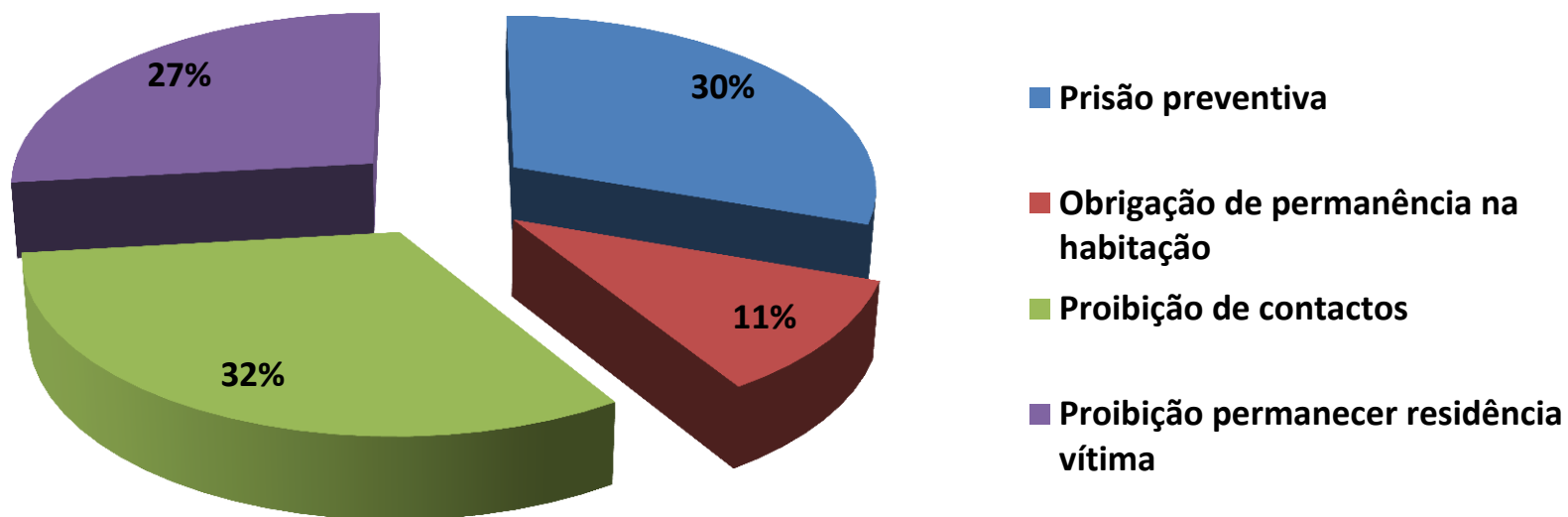

# VIOLÊNCIA DOMÉSTICA – Inquéritos registados

01-01-2019 a 30-06-2019



MINISTÉRIO PÚBLICO  
PORTUGAL  
EM DEFESA DA LEGALIDADE DEMOCRÁTICA

DIAP LEIRIA	MOVIMENTADOS			FINDOS									PENDENTES				SUSPENSOS
	Vindos do período anterior	Entrados no período	TOTAL	ACUSADOS					OUTROS DESTINOS			TOTAL	Há + de 8 meses	Há - de 8 meses	TOTAL	TOTAL Sem SUSPENSÃO	
				Processo Comum			Proc. Sumaríssimo	TOTAL	ARQUIVADOS	OUTROS MOTIVOS	Sub-Total						
				Tribunal Colectivo	Tribunal Singular												
					Art.º 16.º 3 CPP	Outros											
ALCOBAÇA	31	49	80	1	3	9	0	13	35	2	37	50	9	21	30	26	4
CALDAS DA RAINHA	95	69	164	1	5	11	1	18	58	6	64	82	36	45	81	62	19
LEIRIA e MARINHA GRANDE	194	231	425	1	13	50	9	73	164	21	185	258	48	119	167	128	39
NAZARÉ	17	20	37	0	2	2	2	6	10	2	12	18	5	14	19	16	3
PORTO DE MÓS	43	35	78	0	2	3	0	5	32	4	36	41	19	18	37	17	20
PENICHE	27	23	50	0	1	2	1	4	18	1	19	23	9	18	27	18	9
POMBAL E FIGUEIRÓ DOS VINHOS	83	101	184	2	4	12	0	18	50	10	60	78	33	73	106	80	26
<b>TOTAIS</b>	<b>490</b>	<b>528</b>	<b>1018</b>	<b>5</b>	<b>30</b>	<b>89</b>	<b>13</b>	<b>137</b>	<b>367</b>	<b>46</b>	<b>413</b>	<b>550</b>	<b>159</b>	<b>308</b>	<b>467</b>	<b>347</b>	<b>120</b>

# VIOLÊNCIA DOMÉSTICA – Inquéritos registados

01-01-2019 a 30-06-2019



MINISTÉRIO PÚBLICO  
PORTUGAL  
EM DEFESA DA LEGALIDADE DEMOCRÁTICA

## Processos Entrados e Findos

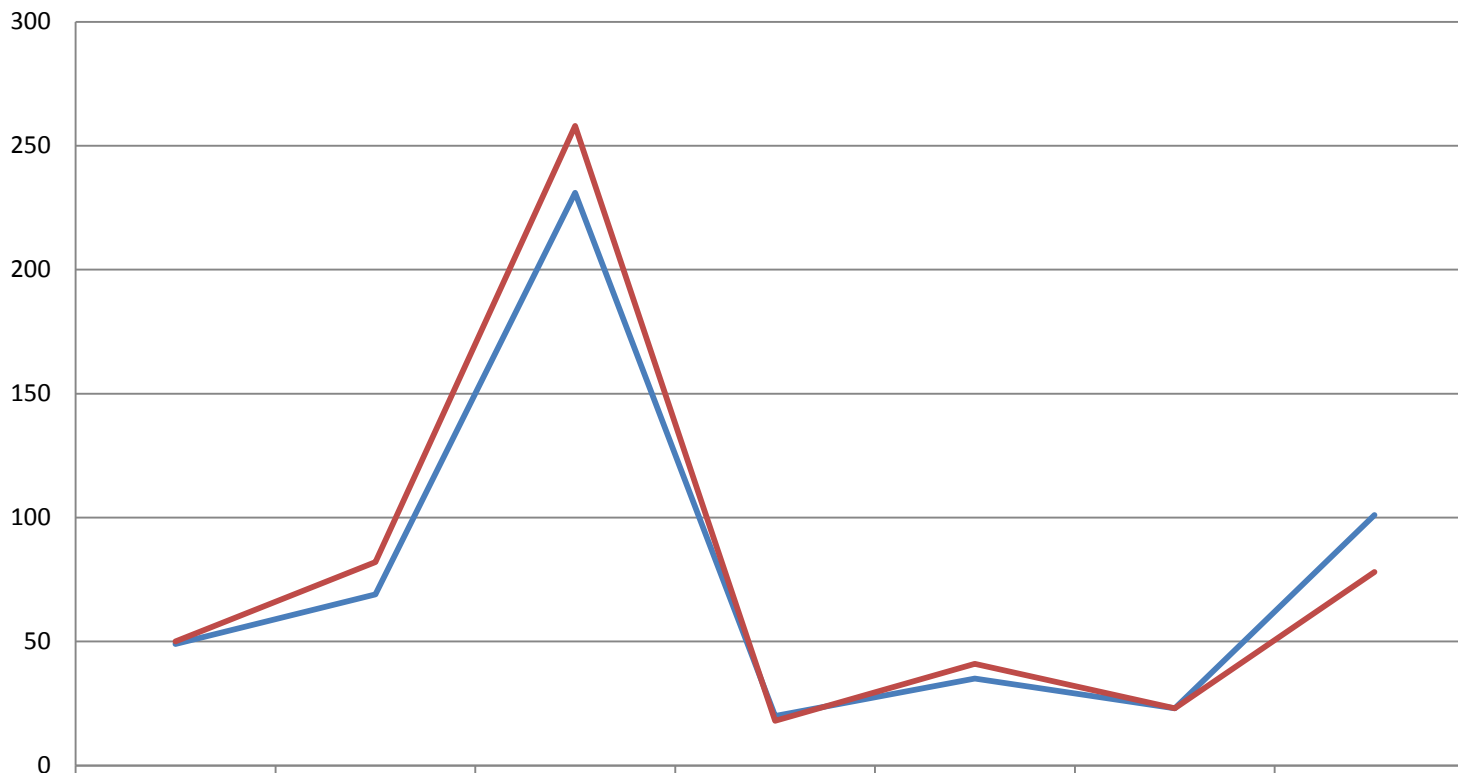

	Alcobaça	Caldas da Rainha	Leiria e Marinha Grande	Nazaré	Porto de Mós	Peniche	Pombal e Figueiró dos Vinhos
Entrados	49	69	231	20	35	23	101
Findos	50	82	258	18	41	23	78

# VIOLÊNCIA DOMÉSTICA – Inquéritos ENTRADOS

01-01-2019 a 30-06-2019



MINISTÉRIO PÚBLICO  
PORTUGAL  
EM DEFESA DA LEGALIDADE DEMOCRÁTICA

## Processos Pendentes - Evolução

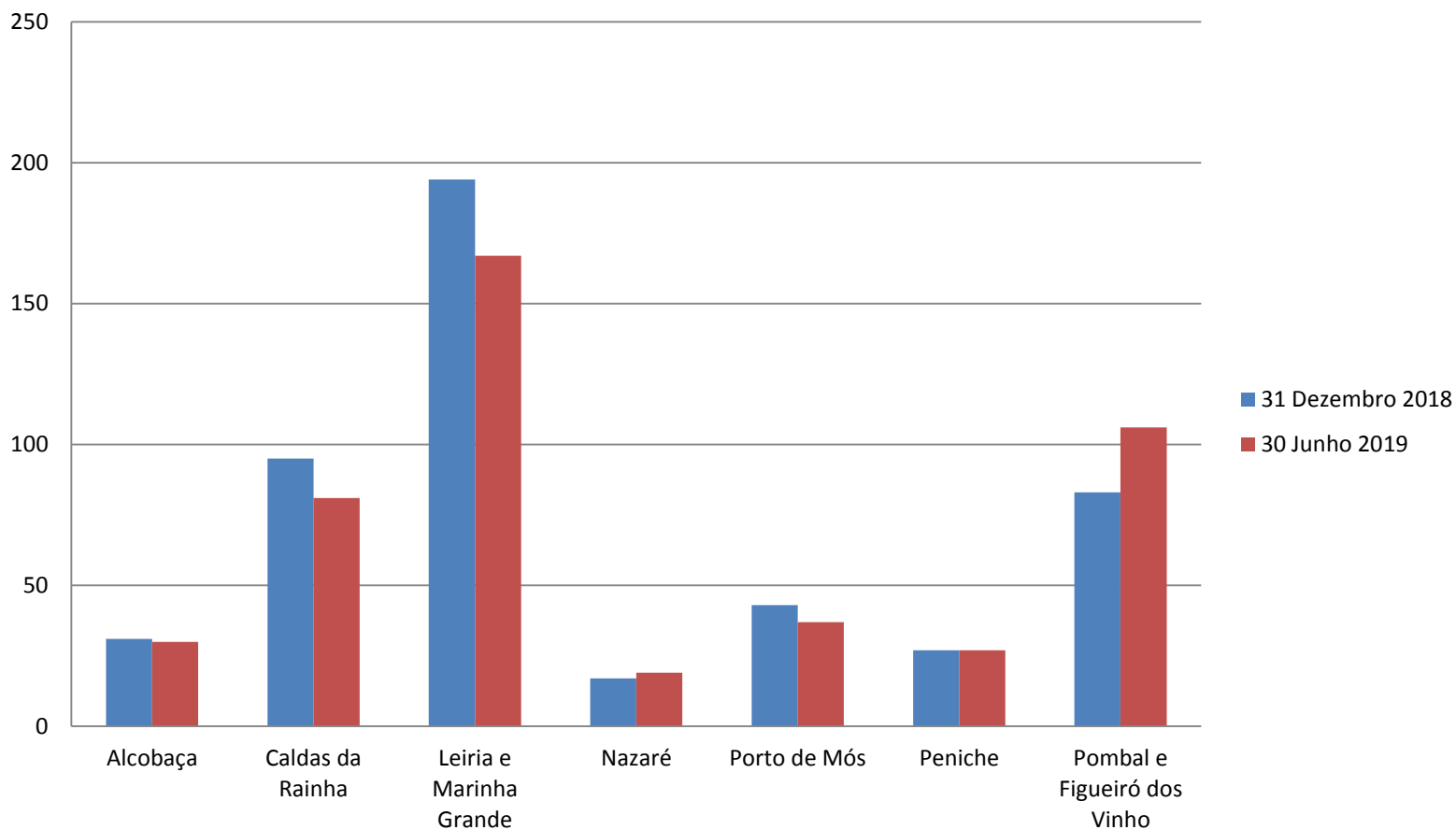

## Processos Acusados e Arquivados

■ Acusados ■ Arquivados

