

| Estatística Oficial | | | |
|------------------------------------|--|---------------------|--|
| Taxa de resolução (Clearance rate) | | | |
| Juízos Locais | Processos entrados de 01-09- 2014 a 31-05- 2017 | Processos findos | Taxa de resolução (findos/entrados) x100 |
| Alcobaça - Cível | 992 | 1332 | 134% |
| Alcobaça - Criminal | 1577 | 1784 | 113% |
| C. Rainha - Cível | 1169 | 1531 | 131% |
| C. Rainha - Criminal | 2510 | 2763 | 110% |
| Fig. Vinhos - Genérica | 932 | 1021 | 110% |
| Leiria - Cível | 2857 | 3910 | 137% |
| Leiria - Criminal | 4405 | 4470 | 101% |
| M. Grande - Genérica | 1702 | 1832 | 108% |
| Nazaré - Genérica | 920 | 1151 | 125% |
| Peniche - Genérica | 824 | 891 | 108% |
| Pombal - Cível | 1563 | 2033 | 130% |
| Pombal - Criminal | 2087 | 2312 | 111% |
| P. Mós - Cível | 701 | 1002 | 143% |
| P. Mós - Criminal | 874 | 952 | 109% |

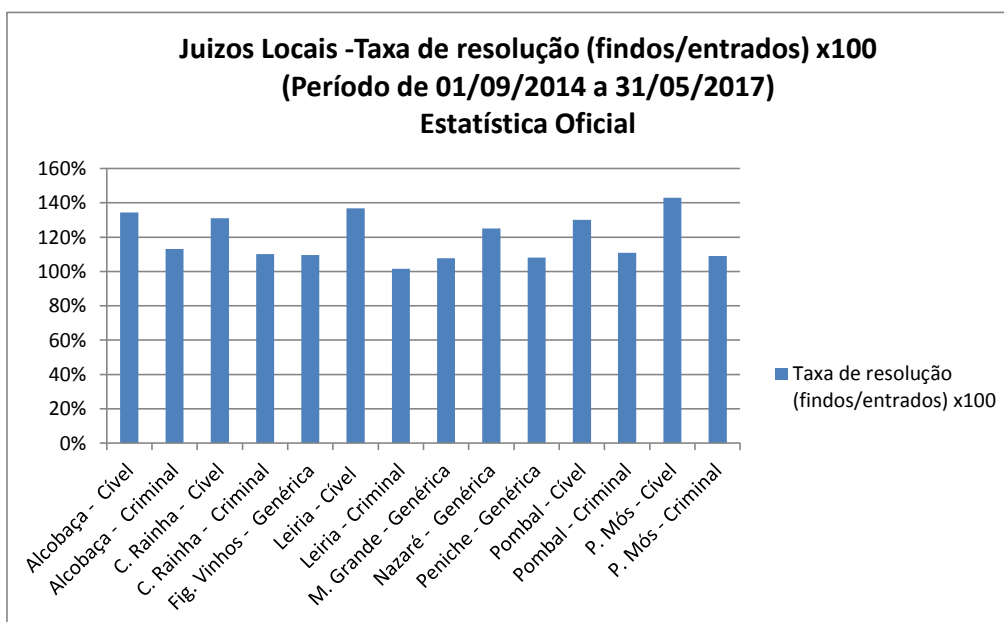

| Estatística Oficial | | | | |
|-------------------------|----------------------------------|---|--|--------------------------------------|
| Justiça Cível | | | | |
| 01-09-2014 a 31-05-2017 | | | | |
| Juízos Locais | Pendentes antes de 01-09-2014 | Entrados entre 01-09- 2014 e 31-05- 2017 | Findos entre 01- 09-2014 e 31-05- 2017 | Pendentes depois de 31-05-2017 |
| Alcobaça - Cível | 562 | 992 | 1332 | 208 |
| Alcobaça - Criminal | 548 | 1577 | 1784 | 323 |
| C. Rainha - Cível | 652 | 1169 | 1531 | 262 |
| C. Rainha - Criminal | 897 | 2510 | 2763 | 600 |
| Fig. Vinhos - Genérica | 259 | 932 | 1021 | 164 |
| Leiria - Cível | 1692 | 2857 | 3910 | 621 |
| Leiria - Criminal | 1062 | 4405 | 4470 | 943 |
| M. Grande - Genérica | 495 | 1702 | 1832 | 359 |
| Nazaré - Genérica | 402 | 920 | 1151 | 159 |
| Peniche - Genérica | 201 | 824 | 891 | 124 |
| Pombal - Cível | 822 | 1563 | 2033 | 316 |
| Pombal - Criminal | 578 | 2087 | 2312 | 318 |
| P. Mós - Cível | 468 | 701 | 1002 | 160 |
| P. Mós - Criminal | 333 | 874 | 952 | 248 |

| Estatística Secretaria | | | |
|------------------------------------|---|------------------|--|
| Taxa de resolução (Clearance rate) | | | |
| Juízos Locais | Processos entrados de 01-09-2014 a 31-05-2017 | Processos findos | Taxa de resolução (findos/entrados) x100 |
| Alcobaça - Cível | 997 | 1419 | 142% |
| Alcobaça - Criminal | 1588 | 2451 | 154% |
| C. Rainha - Cível | 1173 | 1752 | 149% |
| C. Rainha - Criminal | 2523 | 3174 | 126% |
| Fig. Vinhos - Genérica | 935 | 1143 | 122% |
| Leiria - Cível | 2865 | 4693 | 164% |
| Leiria - Criminal | 4422 | 4897 | 111% |
| M. Grande - Genérica | 1707 | 2001 | 117% |
| Nazaré - Genérica | 923 | 1426 | 154% |
| Peniche - Genérica | 825 | 966 | 117% |
| Pombal - Cível | 1568 | 2425 | 155% |
| Pombal - Criminal | 2091 | 2831 | 135% |
| P. Mós - Cível | 702 | 1061 | 151% |
| P. Mós - Criminal | 880 | 1406 | 160% |

Soma de Taxa de resolução (findos/entrados) x100

**Juízos Locais - Taxa de resolução
(findos/entrados)x100 (Período de 01/09/2014 a
31/05/2017
Estatística da Secretaria**

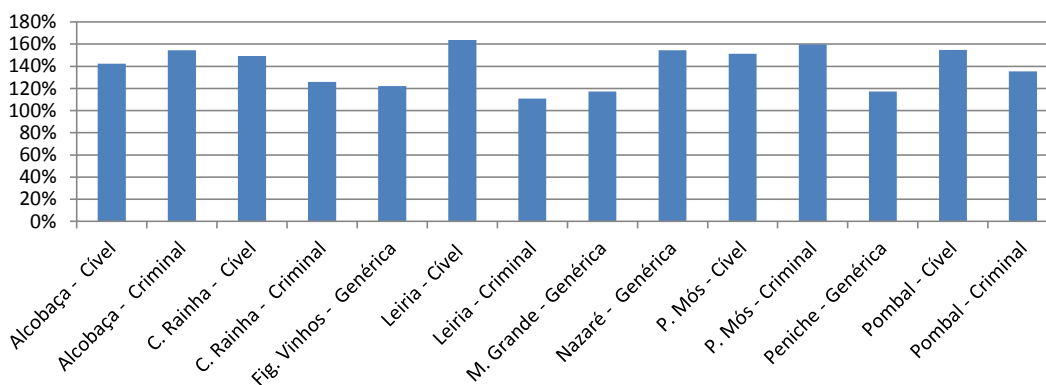

Juízos Locais

| Estatística Secretaria | | | | |
|-------------------------|-------------------------------|--|--------------------------------------|--------------------------------|
| Justiça Cível | | | | |
| 01-09-2014 a 31-05-2017 | | | | |
| Juízos Locais | Pendentes antes de 01-09-2014 | Entrados entre 01-09-2014 e 31-05-2017 | Findos entre 01-09-2014 e 31-05-2017 | Pendentes depois de 31-05-2017 |
| Alcobaça - Cível | 777 | 997 | 1419 | 353 |
| Alcobaça - Criminal | 1825 | 1588 | 2451 | 962 |
| C. Rainha - Cível | 972 | 1173 | 1752 | 391 |
| C. Rainha - Criminal | 2333 | 2523 | 3174 | 1677 |
| Fig. Vinhos - Genérica | 558 | 935 | 1143 | 350 |
| Leiria - Cível | 2775 | 2865 | 4693 | 940 |
| Leiria - Criminal | 3004 | 4422 | 4897 | 2521 |
| M. Grande - Genérica | 1627 | 1707 | 2001 | 972 |
| Nazaré - Genérica | 885 | 923 | 1426 | 382 |
| Peniche - Genérica | 458 | 825 | 966 | 316 |
| Pombal - Cível | 1381 | 1568 | 2425 | 510 |
| Pombal - Criminal | 1814 | 2091 | 2831 | 1071 |
| P. Mós - Cível | 632 | 702 | 1061 | 271 |
| P. Mós - Criminal | 1192 | 880 | 1406 | 666 |